

# PROYECTO DE ALTAR COMUNITARIO

## REMEMBRANZA Y CELEBRACIÓN

Presentado por Carolyn Kallenborn, SoHE y LACIS

**22 de Octubre al 6 de Noviembre de 2018**

Escuela de Ecología Humana UW-Madison

Recepción Jueves 1ero de Noviembre, 4:30 p.m. - 6:30 pm.

**T**e invitamos a crear un altar dentro de una caja como parte del Proyecto de Altar Comunitario: Remembranza y Celebración que se mostrará en la entrada de la Escuela de Ecología Humana. El proyecto está diseñado para ayudarnos a construir puentes entre el individuo y la comunidad, la vida y la muerte, el dolor y la celebración. Este es un proyecto participativo que se basa en el proceso reflexivo de crear un altar público de recuerdo de las personas que han partido. El proyecto está inspirado en las tradiciones de elaboración de altares en México para el Día de los Muertos, pero los altares de recuerdo comunitarios y personales se encuentran en muchas tradiciones en todo el mundo. Todos son bienvenidos..

**Si desea participar:**

**Recoga una caja de altar:**



**Pasa por la Galería de Diseño**

Escuela de Ecología Humana  
Linden Drive 1300  
Universidad de Wisconsin-Madison

**Horario de la Galería:**

Wed-Fri 10am-4pm

Thurs 10am-7pm

Sat-Sun 12pm-4pm

**Tamaños de caja**

12" h x 16" w,

24" h x 16" w,

36" h x 24" w

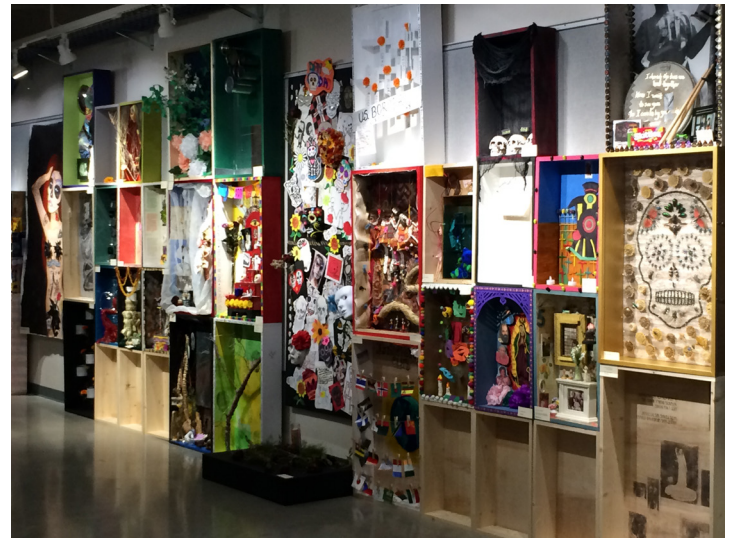

**Crea tu caja:**

**H**aga su altar en la manera que sea más significativo para usted. Lo puede hacer individual o grupal. Puede inspirarse por una tradición específica o crear algo completamente expresivo. Puede crear u organizar objetos o imágenes, pintar, pegar, escribir cartas o poemas, construir, dibujar, etc. Puede trabajar bidimensional o tridimensional. No existe algo bien or mal hecho. Haga lo que usted considere que es correcto y cree su propio recuerdo y celebración de la persona, comunidad o evento que está honrando.

Deje la caja terminada  
en la Galería de Diseño

Para el Dom. 21 de Octubre

Para más información sobre el  
Proyecto de Altar Comunitario visite:

[www.lavidaylosmuertos.com](http://www.lavidaylosmuertos.com)

**¿Preguntas?**

Elsa 608-285-2774

[communityaltar@sohe.wisc.edu](mailto:communityaltar@sohe.wisc.edu)

